

LASCARI

Mappa turistica



VIVERE LASCARI



EVENTI E INIZIATIVE



LUOGHI DELL'ARTE



EDIFICI STORICI



LUOGHI DELL'IDENTITÀ



MUVI LASCARI
via Indipendenza, 8/10 | 90010 Lascari
muvilascari.it

LEGENDA

LUOGHI DELL'ARTE

- 1 Chiesa San Michele Arcangelo
piazza del Popolo
- 2 Edicola Madonna Addolorata
via T. Lascari, 5
- 3 Edicola Madonna di Gibilmanna
via S. Chiamonte, 29
- 4 La Comunità | Street Art
via L. Da Vinci, 2
- 5 Monte Carmelo | Street Art
via Monte Carmelo
- 6 Piccolo | Street Art
via M. Buonarroti

EDIFICI STORICI

- 7 Ex Albergo Belvedere
via C. Bonafede
- 8 Casa Napolitani
piazza del Popolo
- 9 Casa Tornabene
via Galliano, 1
- 10 Casa Abbate
via Libertà, 12
- 11 Palazzo Municipale
piazza A. Moro, 6
- 12 Casa Inga
via G. Ducas, 54
- 13 Casa Cerniglia
via Indipendenza, 27

LUOGHI DELL'IDENTITÀ

- 14 Piazza Garibaldi | Chianu l'aria
piazza Garibaldi
- 15 Belvedere | Carapè
piazza del Popolo
- 16 Piazzetta dell'identità storica
via U. La Malfa
- 17 Parco urbano "Pirrerà"
via del Parco

INFO UTILI

- Comune di Lascari, piazza A. Moro, 6
- Biblioteca comunale, via U. La Malfa, 40
- Parco e area attrezzata, via Rapputi
- Parco giochi, via U. La Malfa
- Scuola Primaria e Secondaria I grado,
via Kennedy, 5
- Scuola dell'Infanzia, via L. Pirandello, 1
- Farmacia, piazza G. Abbate, 1
- Centro Sociale, via Libertà, 89
- Ufficio Postale, via L. Da Vinci, 1
- Stazione di ricarica veicoli elettrici,
via A. De Gasperi
- Campo di calcetto, via S. Chiamonte
- Fermate bus di linea, via A. De Gasperi
- Impianti sportivi, c.da Sant'Andrea (SP128)
- Stazione Ferroviaria, c.da Romana





LASCARI

scopriamolascari.it



COME ARRIVARE

Da Palermo: autostrada A19 svincolo di Buonfornello, si prosegue in direzione Lascari percorrendo la SS. 113
 Da Messina: autostrada A20 svincolo di Cefalù, si prosegue in direzione Lascari percorrendo la SS. 113
 Da Catania: autostrada A19 svincolo di Buonfornello, si prosegue in direzione Lascari percorrendo la SS. 113



DOVE MANGIARE



DOVE DORMIRE

ASSOCIAZIONE IL GIRASOLE APS
 via Indipendenza, 8/10 90010 Lascari
 associazioneilgirasole.eu
 scopriamolascari@gmail.com



FESTE TRADIZIONALI

L'antica festa del Santissimo Crocifisso è da sempre la manifestazione religiosa più sentita e partecipata da tutta la comunità e dagli emigrati. Da oltre un decennio, si celebra ogni anno la prima domenica di luglio e si articola in due momenti: l'ottava e il triduo con la suggestiva traslazione del simulacro del Crocifisso. I festeggiamenti in onore di San Giuseppe si tengono il 19 marzo. Per l'occasione viene allestito un altare con l'icona del Santo, allestito con tovaglie ricamate e decorate con pane e arance. Di grande valore tradizionale è la "tavolata di San Giuseppe", nota anche come "a tavolata di Virgineddi".



IL CROCFISSO

Il Crocifisso di Lascari è tra le opere d'arte più importanti custodite nella chiesa madre San Michele Arcangelo. La pregevole scultura in legno, realizzata presumibilmente nell'ultimo quarto del 1600, è indubbiamente tra le più belle produzioni artistiche della sua epoca, commissionata dal barone don Gaetano Ventimiglia, fondatore della chiesa nel 1700. Lo scultore ha saputo curare con eccellente competenza artistica ogni particolare anatomico, conferendo all'opera uno straordinario pathos ed un potente valore espressivo. La chiesa conserva al suo interno due pregevoli paliotti barocchi in marmo policromo e due tele: San Cono e la Madonna del Rosario.

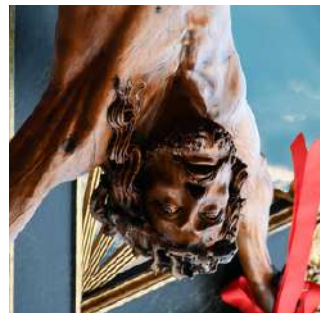

LASCARI

Ci sono luoghi che non si visitano soltanto: si vivono e si ricordano. Lascari è uno di questi. Piccolo borgo di origine feudale, la sua storia nasce con il Casale fortificato di Santa Eufemia appartenuto ai re di Aragona e successivamente ai baroni Ventimiglia. Tra il blu del Mar Tirreno e il profilo delle Madonie, la natura disegna scenari che cambiano ad ogni sguardo tra agrumeti, ulivi secolari e le rinomate spiagge di Gorgo Lungo e Salinelle dove ancora, in estate, fioriscono i gigli di mare. Le masserie e le antiche torri osservano il paesaggio da secoli, testimoniando il profondo legame tra l'uomo e la terra.

